

SALOMON K21 ROSARIO - CAMPO TIMBO
COPA OPTITECH
CARTA II

Estimados Corredores:

Estamos en la recta final de la carrera y ya solo queda ultimar detalles para que pronto nos encontremos en la línea de largada!

Estas son las novedades a tener en cuenta:

ACREDITACIONES:

Las acreditaciones y retiro de kit de corredor será en:

LUGAR: Hotel Holiday Inn Express (Salta 1950)

HORARIO: Viernes 17 de Marzo de 12 a 20hs.

Por consultas respecto de este tema escribe a rosario@k21series.com indicando en asunto "Acreditaciones"

Les dejamos el link con la locacion del

HOLIDAY INN EXPRESS →→→ <https://goo.gl/maps/cBGiAMCa2JB2>

CHARLA TECNICA

Se realizará el sábado 18, 13:45 hs. previo a la largada.

LARGADA:

Fecha: Sábado 18 de Marzo de 2017

Hora: 14:00 hs.

Distancia: 21 km / 10 km / 5 km

Largada/Llegada: ingreso a Campo Timbo

Hora de premiación: 16:45 hs.

LUGAR DE LARGADA Y LLEGADA

El lugar de largada, llegada y encuentro post carrera será el ingreso a Campo Timbo, antes del puente.

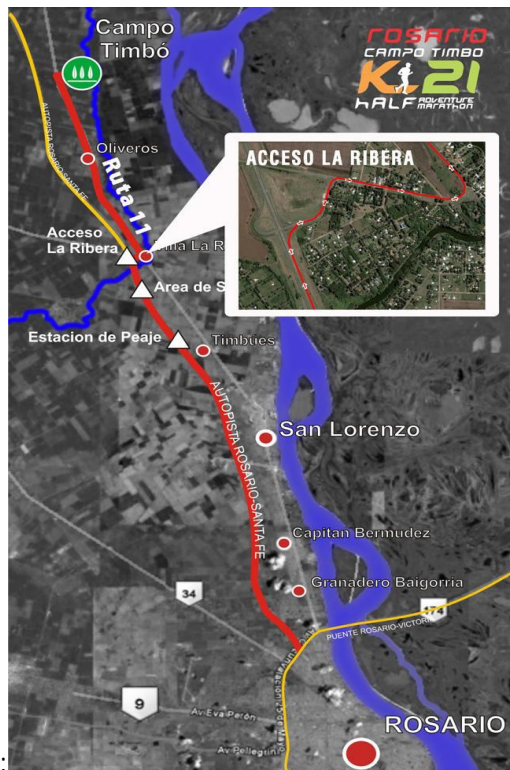

Aquí mapa de cómo llegar:

ENCUESTA DE SALUD

Es imprescindible que para retirar el kit hayas completado tu encuesta de salud, si no lo hiciste ingresa en inscripciones y debajo de los listados encontrarás el vínculo para hacerlo - [Clic aquí](#)

Con respecto a el certificado de aptitud médica, lo que tratamos de hacer es crear conciencia y que en unos meses todos tengan el certificado y que sea algo normal llevarlo a la Carreras que corren!

En principio es para todas las distancias.

SUGERENCIAS

OPTITECH recomienda a todos los atletas el uso de lentes.

TRASLADO A CAMPO TIMBO

Para todos aquellos que no tengan como trasladarse a la locación de la carrera, la organización dispondrá colectivos con un costo de \$300 por persona.

Esto incluye:

IDA: salida el día 18 de marzo a las 10 de la mañana con destino a campo timbo, desde el centro de la ciudad de rosario, Bv. Oroño y el río (en los silos de colores)

HIDRATACIÓN: el corredor contará con el servicio de hidratación gatorade a bordo durante el traslado desde rosario hasta la locación de la carrera.

VUELTA: el colectivo queda en la locación del evento hasta finalizado el mismo, aproximadamente a las 17 hs. trasladando a todos los corredores, que hayan contratado el servicio, de vuelta a la ciudad de rosario. Bv. Oroño y el río, no se permiten desvíos, cambios de ruta ni paradas intermedias.

LUGAR DE ENCUENTRO ► ► ► <https://goo.gl/maps/fXEP6aV9wTy>

Bv oroño y el río



También estaremos asesorando e inscribiendo para **K21 PARANA**
Los Esperamos!

Agradecemos a los sponsors que nos acompañan año a año:

